

Liste des emplacements réservés		
N°	Affectation	Bénéficiaire
1	Réalisation d'un carrefour	Commune
2	Élargissement du chemin de Guerchet	Commune
3	Reprise de voirie du carrefour	Commune
5	Élargissement du chemin de la RD 402	Commune
6	Création d'une voie	Commune
9	Création d'un site de traitement des eaux usées (Perno)	Commune
10	Création d'un site de traitement des eaux usées (Bergon)	Commune
11	Création d'un site de traitement des eaux usées et d'un poste de refolement (Angle Bertho)	Commune
12	Création d'un site de traitement des eaux usées (Coulement)	Commune
13	Mise en valeur accès du dolmen de la Roche aux loups	Commune
14	Création d'un chemin piéton-cycliste au hameau des peupliers	Commune
16	Création d'un site de traitement des eaux usées (Biou)	Commune
20	Création d'une voie	Commune
21	Création d'un site de traitement des eaux usées (Tournoy)	Commune
22	Bassin de rétention des eaux pluviales	Commune
23	Cheminement doux entre le collège et le parking des Ruais	Commune

Tréhillac

Saint-Dolay

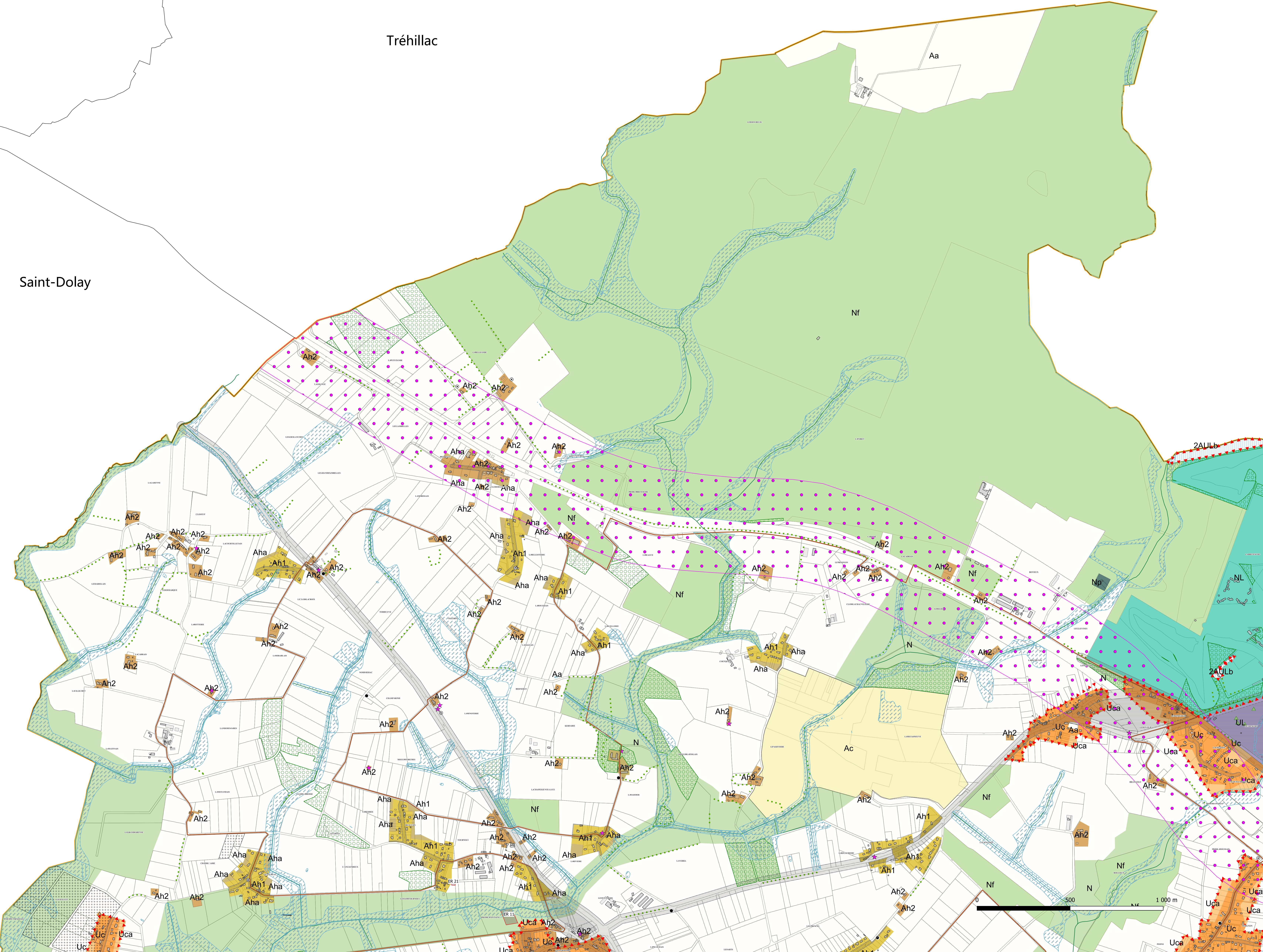

ZONAGE

Zone urbaine

- Ua : Centre-bourg traditionnel et dense
- Ub : Zone urbaine en continuité du bourg
- Uc : Hameau ou ensemble aggloméré en dehors du bourg
- Uca : Hameau ou ensemble aggloméré limité aux annexes et dispositif d'assainissement individuel
- Uea : Zone urbaine dédiée aux activités économiques et industrielles
- Ueb : Zone d'activités strictement économiques
- UL : Zone d'équipements scolaires, de loisirs, sportifs et tourisme

Zone à urbaniser

- 1AUe : Zone ouverte à l'urbanisation destinée aux activités professionnelles, économiques et industrielles
- 1AUH : Zone ouverte à l'urbanisation destinée à l'habitat
- 2AU : Zone à urbaniser nécessitant une évolution du document d'urbanisme pour être constructible
- 2AUe : Zone 2AU réservée aux activités économiques
- 2AUH : Zone 2AU réservée à l'habitat
- 2AUL : Zone 2AU réservée aux équipements publics économiques et industriels
- 2AULb : Zone 2AU réservée aux activités de loisirs et de tourisme

Zone naturelle

- N : Zone naturelle
- Nf : Zone naturelle forestière
- Nh2 : Secteur d'habitat en zone naturelle
- Nhp : Secteur bâti d'intérêt patrimonial en zone naturelle
- Nl : Zone naturelle de loisirs
- Np : Périmètre de protection renforcée réservé à la captation d'eau potable

Zone agricole

- Aa : Zone d'activité agricole
- Ab : Zone agricole avec interdiction de nouvelle construction
- Ac : Exploitation de carrières
- Ah1 : Espace rural à vocation d'habitat
- Ah2 : Espace rural à vocation d'habitat, limité aux extensions, annexes ou changement de destination
- Aha : Espace rural limité aux annexes et dispositif d'assainissement individuel

PRESCRIPTIONS

- Éléments de paysage, à préserver pour des motifs d'ordre écologique
- ... Haies ou talus à préserver (intérêt écologique)
- Liaison douce à conserver
- ▲ Arbre remarquable (intérêt paysager)
- ★ Bâti à préserver
- Calvaire à préserver
- ⊙ Puits à préserver

A TITRE INDICATIF

- ▲ Droit de préemption urbain
- Périmètre de voisinage d'infrastructure de transport terrestre
- ⊞ Site archéologique

Département de la Loire-Atlantique

Commune de Missillac

COMMUNE DE MISSILLAC

PLAN LOCAL D'URBANISME

Règlement graphique

Pièce 6.3 - Nord Ouest de la commune

Plan du territoire
Echelle 1/7 500 e

PROCEDURE	PRESCRIT	APPROUVE
Elaboration du PLU	26.03.2010	27.09.2013
Modification simplifiée n°1		22.05.2014
Modification n°2 du PLU	28.03.2017	06.12.2027
Déclaration de projet important mise en compatibilité du PLU	12.11.2018	17.06.2019
Modification simplifiée n°3	29.08.2022	06.02.2023

PRIGENT & ASSOCIES
Atelier d'urbanisme
1054 rue Eugène Fournier 35 000 RENNES
Tel : 02 99 79 28 19
Fax : 02 99 79 37 17

Juillet 2023